MiC|PGE_AS-PI|11/06/2024|0006230|I - Allegato Utente 2 (402)

ARCHIVIO DI STATO DI PISA - SEDE DISTACCATA
LOGGE DI BANCHI

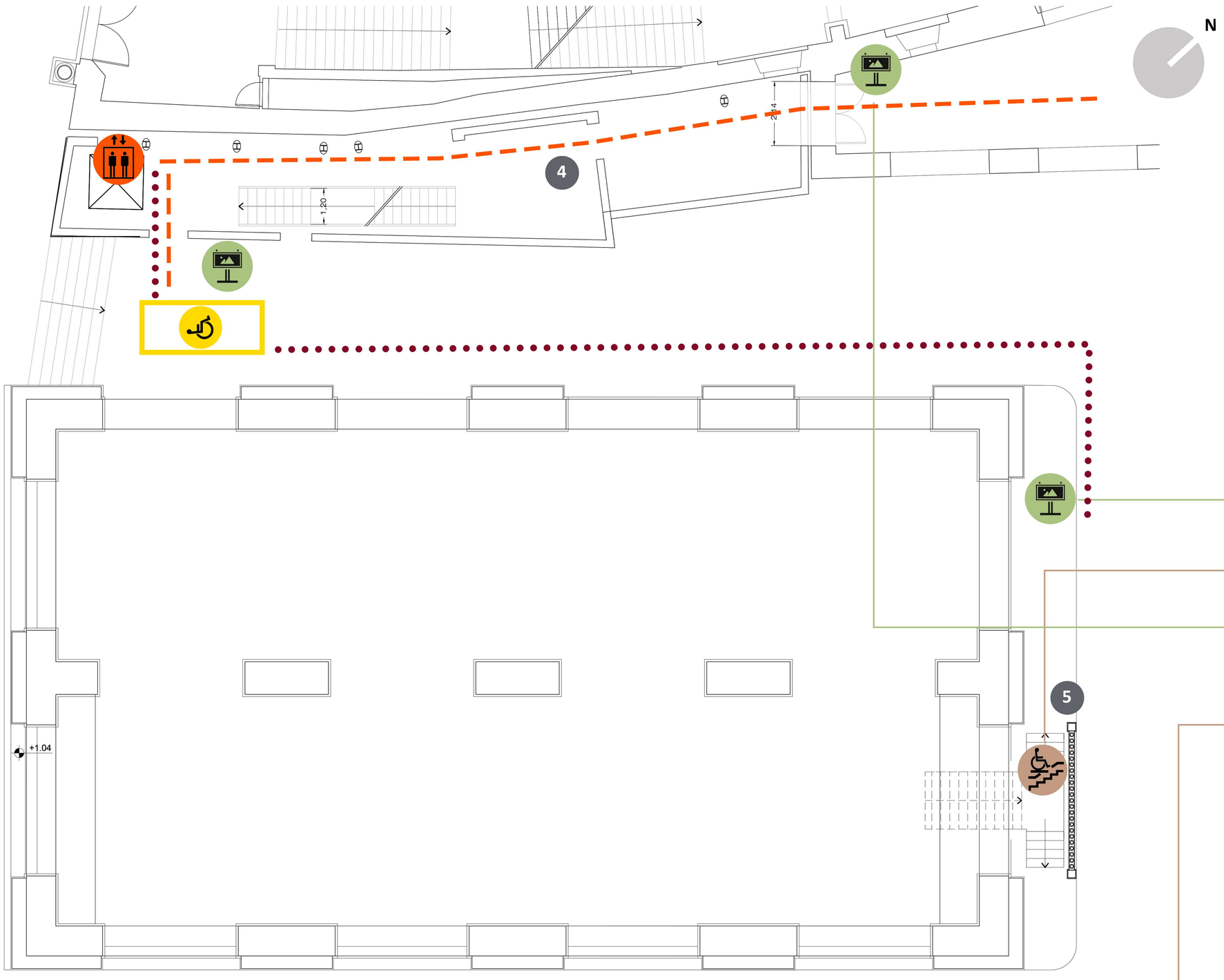

PIANTA PIANO TERRA

PROPOSTE PROGETTUALI
Legenda

- Pannello informativo da installare
- Montascale da installare
- Ascensore esistente
- Servizio igienico accessibile
- Percorso Loges
- Percorso di visita
- Area da adibire a parcheggio dedicato

Pannello informativo con collocazione dell'accesso, dell'ascensore, delle scale; indicazioni sulla collocazione dei servizi igienici, compreso uno accessibile, al piano interrato e presenza di parcheggio dedicato. Informazioni riportate anche in caratteri Braille.

Installazione di **montascale** con portata superiore a 300 kg per consentire il superamento del dislivello presente all'ingresso dei bagni pubblici. All'interno bagni pubblici verrà adeguato un locale esistente e adibito a servizio igienico

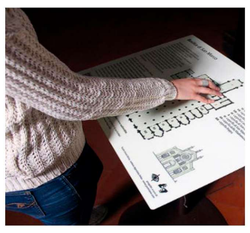

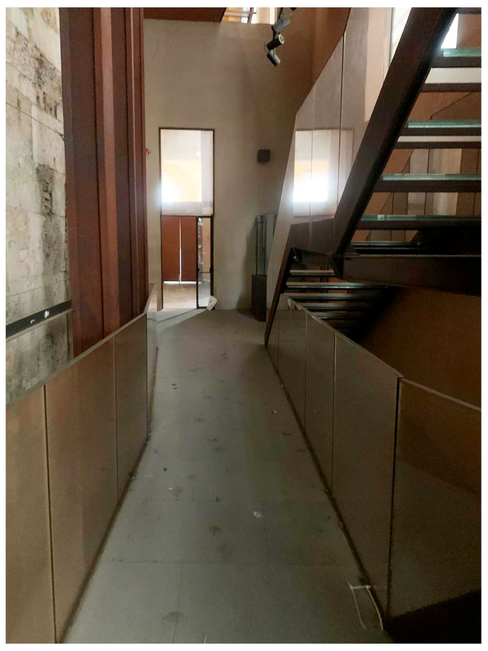

4

Percorso che conduce all'ingresso al piano primo; assenza di pannelli informativi.

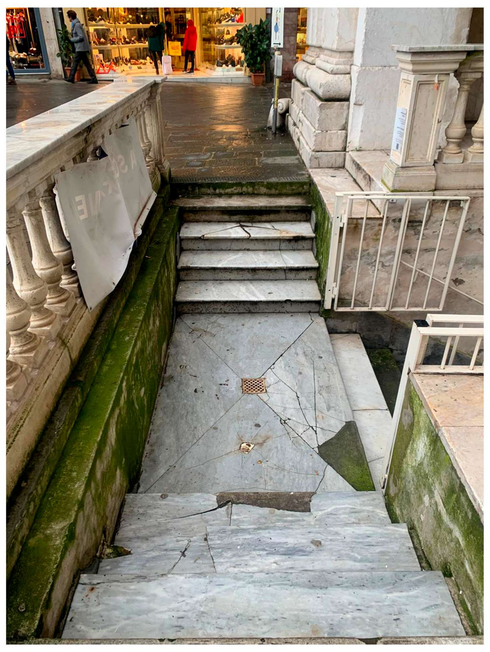

5

Accesso ai bagni pubblici privo di sistemi di superamento per le barriere architettoniche. Vista dal piano terra.

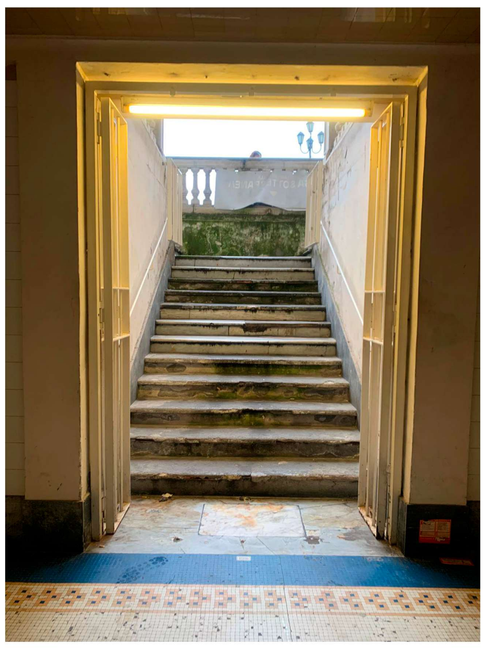

6

Accesso ai bagni pubblici privo di sistemi di superamento per le barriere architettoniche. Vista dal piano interrato.

1 Ingresso principale

P Parcheggio dedicato DA

Percorso per raggiungere il parcheggio dedicato a DA

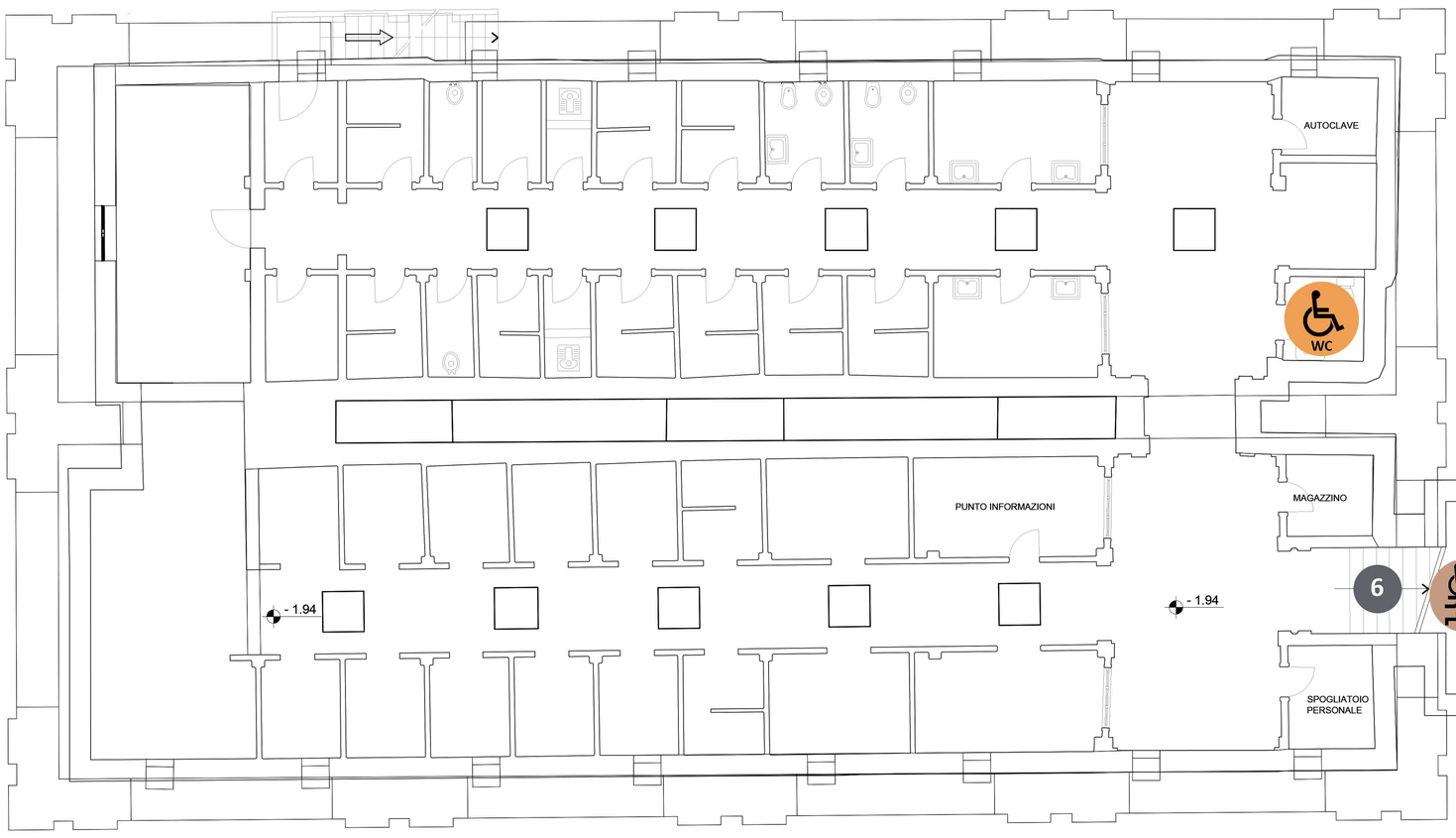

PIANTA PIANO INTERRATO

Finanziato dall'Unione europea NextGenerationEU

"Missione 1 Investimento 1.2 "Rimozione delle barriere fisiche e cognitive in musei, biblioteche e archivi (M1C3)"

Piano per l'eliminazione delle barriere architettoniche (P.E.B.A.) dell'Archivio di Stato di Pisa - sede distaccata - **Logge di Banchi**

Direttore scientifico: Dott.ssa Jaleh Bahrabadi
Indirizzo: Via degli Uffizi 2 - 56127 Pisa (PI)
Telefono: 050-542784
Email:as-pi@cultura.gov.it

Progettista: Arch. Nicola Gallo
Iscritto all'Ordine degli Architetti P.P.C. di Massa Carrara, al n.345

PIANTA PIANO TERRA
PIANTA PIANO INTERRATO
Scala 1:100

Revisione Giugno 2024

02